

ATR ATR三次元顔表情データベース

ATRで制作された三次元顔表情データベースのうち、10人分のデータを使用許諾しております。あらゆる角度からの顔画像を得たり、複数の表情から顔の立体的な動きを得ることができます。これにより、発話時の自然な顔運動の生成も可能です。また、3Dアニメーション等の素材としてもご利用いただけます。その他、実験刺激などにもお役立てください。

■ データベース概要 ■

モデルは一般を対象とし、日本人男性 5人、女性 5人のデータを収録しています。

● 日本人男性 ・20代 1人 ・30代 2人 ・40代 1人 ・60代 1人

● 日本人女性 ・10代 1人 ・20代 1人 ・30代 3人

フォルダは人別に分かれており、フォルダ内にそれぞれ 9表情ずつ入っています。

■ データ形式 ■

_preview.blend --- Blender形式のプレビュー用低解像度メッシュ
_previoew.obj --- Wavefront OBJ形式のプレビュー用低解像度メッシュ
obj --- Wavefront OBJ形式の高解像度メッシュ
jpg --- テクスチャデータ(JPEG画像)

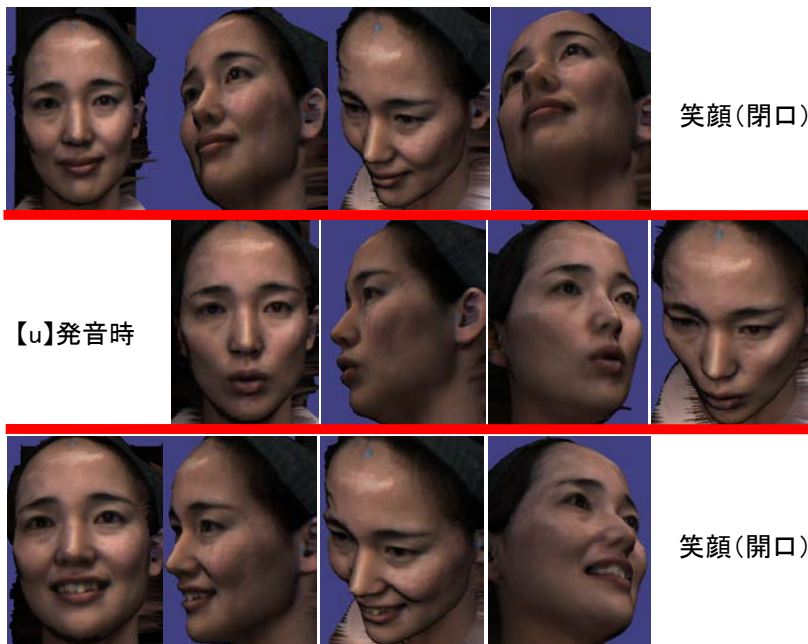

■ 表情パターン ■

- ① 笑顔(開口)
- ② 笑顔(閉口)
- ③ 【u】発音時
- ④ 【o】発音時
- ⑤ 【i】発音時
- ⑥ 開口
- ⑦ 食いしばる
- ⑧ 真顔
- ⑨ 口を突き出す

— ご注意: 画像無許可転載、利用はご遠慮ください。 —

■ 価格 ■

一般価格: ¥600,000(税抜)

アカデミック価格: ¥300,000(税抜)

株式会社 ATR-Promotions

住所: 〒619-0237 京都府相楽郡精華町光台二丁目2番地2

TEL:(0774)95-2410 (代) FAX:(0774)95-1191

URL:<http://www.atr-p.com> E-mail:voice@atr-p.com

ATR-Promotions